



Planta Baixa Cobertura
 1/75
 Área Existente= 1.203,80m²
 Área a Ampliar=131,04m²
 Área Total= 1.334,84m²

Planta Baixa Térreo
 1/75
 Área Existente= 1.203,80m²
 Área a Ampliar=131,04m²
 Área Total= 1.334,84m²

LEGENDA

- CAIXA DE INSPEÇÃO DO ESGOTO PLUVIAL, DE ALVENARIA 1 TUJOLO, DIMENSÕES INTERNAS 60x60cm., COM GRELHA A VISTA Ø25cm.
- CAIXA DE INSPEÇÃO DO ESGOTO SANITÁRIO, DE ALVENARIA 1 TUJOLO, DIMENSÕES INTERNAS 60x60cm., COM TAMPA A VISTA Ø25cm.
- CG-CAIXA PARA GORDURA COM DIMENSÕES ANOTADAS JUNTO A MESMA
- CSG-CAIXA SIFONADA COM GRELHA COM DIMENSÕES ANOTADAS JUNTO A MESMA
- RS-RALO SECO Ø100 COM SAÍDA Ø40
- CAP-COLUNA DE ÁGUA PLUVIAL
- TV-TUBO DE QUEIXA ESGOTO SANITÁRIO (LOCAL) OU DE SERVIÇO
- CV-COLUNA DE VENTILAÇÃO
- CAF-COLUNA DE ÁGUA FRIA
- CAQ-COLUNA DE ÁGUA QUENTE
- REGISTRO DE PRESSÃO
- REGISTRO DE GAVETA
- REDE DE ÁGUA FRIA
- REDE DE ÁGUA QUENTE
- REDE DE ESGOTO SANITÁRIO
- REDE DE ÁGUAS PLUVIAIS

NOTAS GERAIS:
 -TODA TUBULAÇÃO DE ÁGUA FRIA SERÁ EXECUTADA COM TUBOS E CONEXÕES DE PVC RÍGIDO CLASSE 15 SOLDÁVEL NOS DIÂMETROS ANOTADOS (DIÂMETROS COMERCIAIS), NÃO SENDO PERMITIDA FABRICAÇÃO DE BOLSAS OU CURVAS POR AQUECIMENTO DE TUBOS.
 -A REDE DE ESGOTOS PLUVIAL E SANITÁRIO SERÃO EXECUTADAS COM TUBOS E CONEXÕES DE PVC RÍGIDO SOLDÁVEL DA SÉRIE DOMICILIAR
 -OS MATERIAIS EMPREGADOS DEVERÃO SER DO MESMO FABRICANTE, PARA QUE SE OBTENHA PERFEIÇÃO NAS SOLDAS.
 -AS LOUÇAS E METAIS DE ACABAMENTO DEVERÃO SER OS ESPECIFICADOS PELO PROJETO ARQUITETÔNICO.
 -AS ESPERAS DE DRENO DOS AR CONDICIONADAS NAS PAREDES SERÃO EXECUTADAS COM CONEXÃO DE PVC DOTADA DE ROSCA METÁLICA 25x1/2" COM ESPIGÃO PARA MANGUEIRA DE 1/2"
 -PARA LOCAÇÃO DOS EIXOS DE PONTOS HIDROSSANITÁRIOS, VER COTAS INDICADAS NO PROJETO ARQUITETÔNICO.

ALTURAS DAS ESPERAS DE ESGOTO

LAVATÓRIO	50cm
MICTÓRIO	50cm
PIA COPA	50cm

CONFIRMAR ESTAS MEDIDAS COM AS DO FABRICANTE DA LOUÇA QUE SERÁ ADOTADA

CONVERSÃO DE BITOLAS TUBOS/CONEXÕES DE ÁGUA

NO PROJETO	PVC-Ø11	PEREGRINA
25	25	25,1
32	32	31,7
40	40	41,3
50	50	51,3

DECLIVIDADES DAS REDES DE ESGOTO E VENTILAÇÃO

DIÂMETRO	%
40	4
50	3
75	2
100	1
150	0,75

OBSERVAÇÃO IMPORTANTE:
 RECOMENDA-SE NÃO INICIAR AS INSTALAÇÕES SEM ANTES CONFIRMAR "IN LOCO" AS REAIS CONDIÇÕES DA INSTALAÇÃO DAS REDES, ESPECIALMENTE A PROFUNDIDADE EM FUNÇÃO DOS DESTINOS.

DETALHE FOSSA SÉPTICA

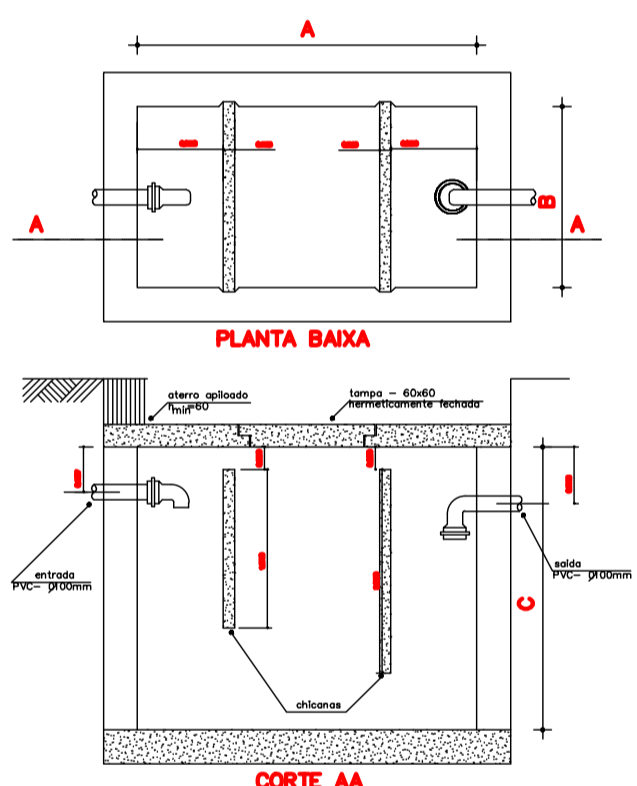

DIMENSÕES INTERNAS

N. PESSOAS	A	B	C
5	170	90	150
8	200	100	150
10	220	110	150
12	235	120	150
14	250	130	150
16	260	140	150
18	270	150	150

DETALHE SUMIDOURO

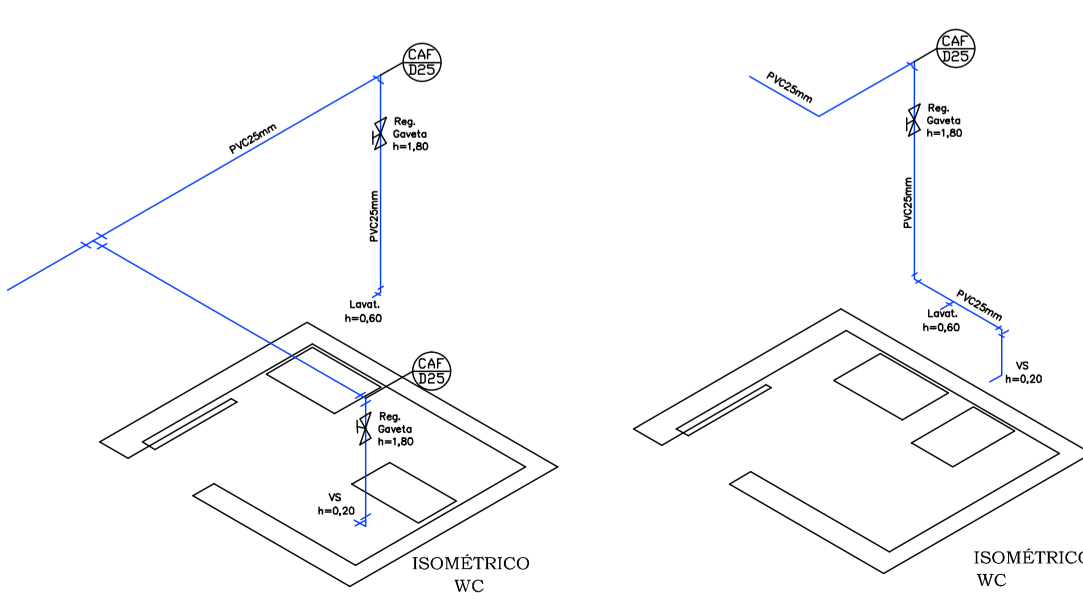
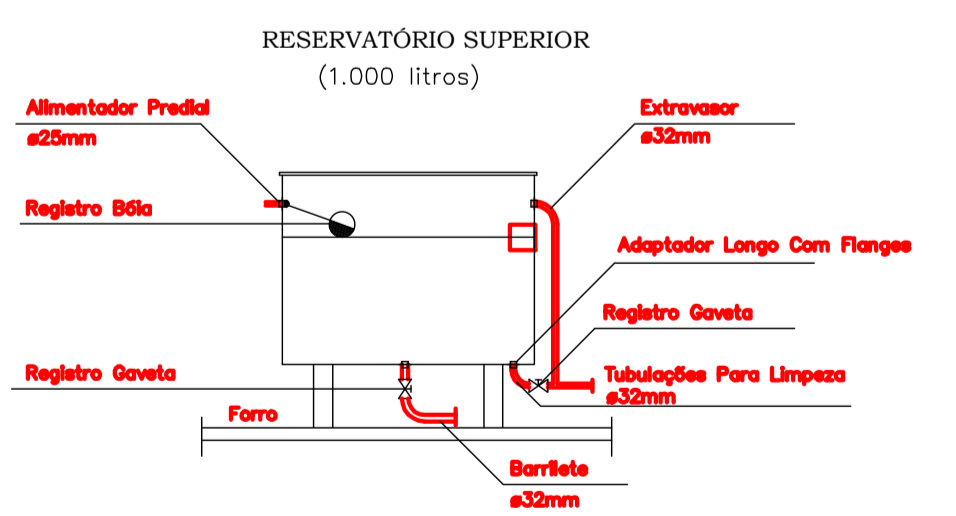
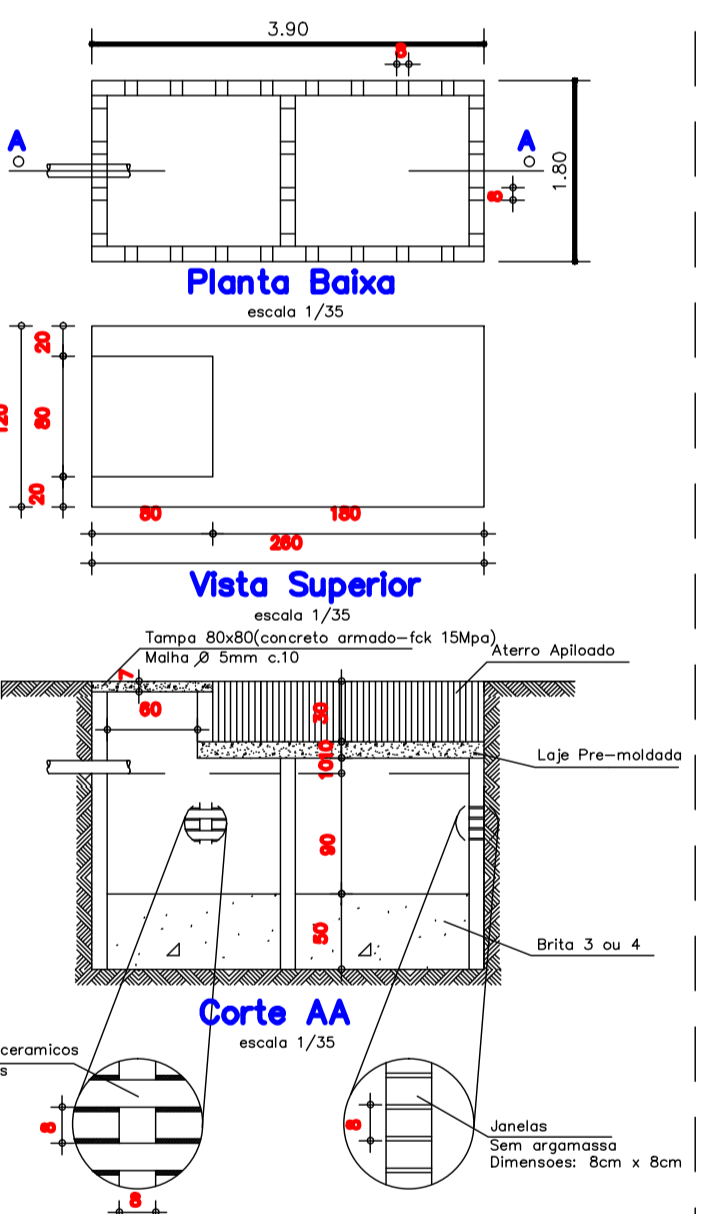

PREFEITURA MUNICIPAL DE ARATIBA
 RUA LUIZ LOESER, 287 - CENTRO - 99770-000 - ARATIBA-RS.

Obras / Local: **AMPLIAÇÃO DE GINÁSIO DE ESPORTES**
 RUA ITÁ, PARTE DA CHÁCARA 61, ARATIBA-RS.

Data: Ago./2016
 Designer: Aline M.
 Escala: Indicada

Referencia: **PROJETO HIDROSSANITÁRIO**
 Planta Baixa Térreo, Planta Baixa Cobertura,
 Legenda, Detalhes e Vistas Isométricas.

Prancha: **HI-01**

Proprietário: PREFEITURA MUNICIPAL DE ARATIBA
 Responsável Técnico: