



Estado do Rio Grande do Sul  
**MUNICÍPIO DE ARATIBA**

CNPJ: 87.613.469/0001-84  
Rua Luiz Loeser, 287, Centro – 99770-000  
(54) 3376 1114 – [www.pmaratiba.com.br](http://www.pmaratiba.com.br)  
ARATIBA – RS

**PROCESSO Nº 017/2019**  
**PREGÃO PRESENCIAL Nº 002/2019**

**OBJETO:** Aquisição de lotes de uniformes escolares, composto de camiseta manga curta e camiseta manga longa para a Rede Municipal de Educação do Município de Aratiba/RS.

**DATA DA ABERTURA DA LICITAÇÃO:** 05 de fevereiro de 2019 – 09:00 horas.

**EDITAL E INFORMAÇÕES:** junto a Prefeitura Municipal ou pelo site [www.pmaratiba.com.br](http://www.pmaratiba.com.br)

Aratiba, RS, 18 de janeiro de 2019.

**Guilherme Eugênio Granzotto,**  
**Prefeito Municipal.**



Estado do Rio Grande do Sul  
**MUNICÍPIO DE ARATIBA**

CNPJ: 87.613.469/0001-84  
Rua Luiz Loeser, 287, Centro – 99770-000  
(54) 3376 1114 – [www.pmaratiba.com.br](http://www.pmaratiba.com.br)  
ARATIBA – RS

**PROCESSO Nº 017/2019**  
**PREGÃO PRESENCIAL Nº 002/2019**

**AQUISIÇÃO DE LOTES DE UNIFORMES ESCOLARES, COMPOSTO DE CAMISETA MANGA CURTA E CAMISETA MANGA LONGA PARA A REDE MUNICIPAL DE EDUCAÇÃO.**

**1. DISPOSIÇÕES GERAIS**

**1.1. O MUNICÍPIO DE ARATIBA**, Estado do Rio Grande do Sul, torna público aos interessados que, de acordo com a Lei Federal n.º 8.666, de 21 de junho de 1993 e suas alterações, Lei Federal n.º 10.520, de 17 de julho de 2002, que institui a modalidade Pregão e Decreto Municipal n.º 1.884 de 20 de março de 2013, encontra-se aberta a licitação sob a modalidade de **PREGÃO PRESENCIAL**, tipo **MENOR PREÇO GLOBAL**, e que, em **05 DE FEVEREIRO DE 2019 ÀS 09:00 HORAS**, na sala da Comissão de Licitações, situada na Rua Luiz Loeser, nº 287, Bairro Centro, junto a Prefeitura Municipal de Aratiba, estará recebendo propostas e documentação para a aquisição de uniformes escolares abaixo descritos, através de Pregoeiro nomeado pela Portaria nº 140/2013. *Os documentos de credenciamento, a declaração de atendimento aos requisitos de habilitação, a proposta de preços (envelope 1) e a documentação de habilitação (envelope 2) deverão ser entregues na sala da Comissão Permanente de Licitação.*

**2. OBJETO:** - A presente licitação tem por objetivo a seleção da proposta mais vantajosa para a Administração, visando a **"AQUISIÇÃO DE LOTES DE UNIFORMES ESCOLARES, COMPOSTO DE CAMISETA MANGA CURTA E CAMISETA MANGA LONGA PARA A REDE MUNICIPAL DE EDUCAÇÃO"**, conforme descrição e especificação que consta do Anexo I – Termo de Referência.

**2.1. ESPECIFICAÇÕES TÉCNICAS DO TECIDO E DETALHES DO MODELO:**

**ITEM 01) 1.630 (mil seiscentas e trinta) UNIDADES – CAMISETA MANGA CURTA:** Camiseta manga curta em meia malha poliviscose antipilling 30.1 penteada na cor branca. Gola redonda com ribana de algodão com elastano na cor branca com altura de 2,5 cm e rebatido na galoneira com agulhas fechadas. Costuras internas e externas com linhas e fios da mesma cor do tecido em overlock ponto cadeia. Poliviscose com composição 67% poliéster 33% viscose, com identificação na frente, na parte superior central logo nº 1, colorida base relevo emborrachada em 5 cores.

**ITEM 02) 844 (oitocentos e quarenta e quatro) UNIDADES – CAMISETA MANGA LONGA:** Camiseta manga longa em meia malha poliviscose antipilling 30.1 penteada na cor branca. Gola redonda com ribana de algodão com elastano na cor branca com altura de 2,5 cm e rebatido na galoneira com agulhas fechadas. Costuras internas e externas com linhas e fios da mesma cor do tecido em overlock ponto cadeia. Poliviscose com composição 67% poliéster 33% viscose, com identificação na frente, na parte superior central logo nº 1, colorida base relevo emborrachada em 5 (cinco) cores.

**OBS: QUANTIDADES, TAMANHOS E MODELOS SÃO OS CONSTANTES NO ANEXO IX DESTE EDITAL.**

**A LICITANTE VENCEDORA TERÁ ATÉ 03 (TRÊS) DIAS, APÓS A ASSINATURA DO CONTRATO, PARA APRESENTAR UMA AMOSTRA DE CADA PRODUTO (CAMISETA MANGA CURTA + CAMISETA MANGA LONGA) À SECRETARIA MUNICIPAL DE EDUCAÇÃO PARA CONFERÊNCIA E ACEITAÇÃO DA FABRICAÇÃO.**



Estado do Rio Grande do Sul  
**MUNICÍPIO DE ARATIBA**

CNPJ: 87.613.469/0001-84  
Rua Luiz Loeser, 287, Centro – 99770-000  
(54) 3376 1114 – [www.pmaratiba.com.br](http://www.pmaratiba.com.br)  
ARATIBA – RS

### **3. DOS ANEXOS**

3.1. Integram este edital

**Anexo I – Termo de Referência;**

**Anexo II – Minuta de Contrato;**

**Anexo III – Modelo de Proposta de Preços;**

**Anexo IV – Modelo Carta de Credenciamento;**

**Anexo V – Modelo de declaração de que não há superveniência de fato impeditivo para habilitação;**

**Anexo VI – Modelo de declaração de que não emprega mão-de-obra infantil;**

**Anexo VII – Modelo da Declaração de Habilitação;**

**Anexo VIII – Modelo da Declaração de Enquadramento como Microempresa ou Empresa de Pequeno Porte;**

**Anexo IX – Quantidades, Tamanhos e Modelos.**

### **4. DA APRESENTAÇÃO DOS ENVELOPES**

4.1. Deverão ser entregues, ao Pregoeiro, na sala da Comissão Permanente de Licitações, na data, horário e endereço referidos, 02 (dois) envelopes, contendo em sua parte externa fronteira, como sugestão, as seguintes indicações:

#### **PRIMEIRO ENVELOPE**

**AO MUNICÍPIO DE ARATIBA**

**SETOR DE LICITAÇÕES**

**PREGÃO PRESENCIAL N.º 002/2019**

**ENVELOPE N.º 1 - PROPOSTA DE PREÇOS**

**ABERTURA: DATA E HORA DA ABERTURA DA LICITAÇÃO**

**LICITANTE: (DENOMINAÇÃO SOCIAL COMPLETA DA EMPRESA E N.º DO CNPJ)**

**CONTATO: E-MAIL + TELEFONE**

#### **SEGUNDO ENVELOPE:**

**AO MUNICÍPIO DE ARATIBA**

**SETOR DE LICITAÇÕES**

**PREGÃO PRESENCIAL N.º 002/2019**

**ENVELOPE N.º 2 - DOCUMENTAÇÃO**

**ABERTURA: DATA E HORA DA ABERTURA DA LICITAÇÃO**

**LICITANTE: (DENOMINAÇÃO SOCIAL COMPLETA DA EMPRESA E N.º DO CNPJ)**

**CONTATO: E-MAIL + TELEFONE**

#### *Observações - Apresentar:*

*a) os documentos de credenciamento, em separado dos envelopes 1 e 2;*

*b) a declaração de que atende aos requisitos de habilitação para participar do presente procedimento licitatório, cujo modelo consta do anexo VII deste edital, em separado dos envelopes 1 e 2;*

*c) a proposta de preços (envelope 1);*

*d) os documentos de habilitação (envelope 2).*

### **5. IMPUGNAÇÃO AO ATO CONVOCATÓRIO**

5.1. As impugnações ao ato convocatório do Pregão serão recebidas até 02 (dois) dias úteis antes da data fixada para o recebimento das propostas.

5.2. Caberá ao Pregoeiro encaminhá-las à autoridade competente, que decidirá no prazo de 24 (vinte e quatro) horas.

5.3. Deferida a impugnação contra o ato convocatório, será designada nova data para realização do certame.

### **6. DAS CONDIÇÕES DE PARTICIPAÇÃO**



Estado do Rio Grande do Sul  
**MUNICÍPIO DE ARATIBA**

CNPJ: 87.613.469/0001-84  
Rua Luiz Loeser, 287, Centro - 99770-000  
(54) 3376 1114 - [www.pmaratiba.com.br](http://www.pmaratiba.com.br)  
ARATIBA - RS

6.1 Não será admitida a participação de empresas que se encontrem em regime de concordata ou em processo de falência, sob concurso de credores, dissolução, liquidação.

6.2 Não será admitida a participação de empresas que estejam com o direito de licitar e contratar com a Administração Pública suspensa ou que por esta tenham sido declaradas inidôneas.

6.3 É vedada a participação do representante em mais de uma Empresa.

6.4 A empresa participante deste certame deverá estar em pleno cumprimento ao disposto no inciso XXXIII do art. 7º da Constituição e na Lei n.º 9.854, de 27 de outubro de 1999, podendo ser exigida a comprovação a qualquer tempo.

## **7. CREDENCIAMENTO**

7.1. O Credenciamento é o ato que reúne as formalidades necessárias que facultam ao interessado ou seu representante legal a prática de atos concernentes ao pregão presencial e a etapa de lances. A ausência de credenciamento não impede a licitante de participar do certame com a proposta escrita.

7.2. Apresentar obrigatoriamente Declaração de que atende aos requisitos de habilitação para participar do presente procedimento licitatório, cujo modelo consta do anexo VII deste edital, em separado dos envelopes 1 e 2.

7.3. A licitante deverá se fazer presente junto ao Pregoeiro mediante **somente um representante legal**, devidamente credenciado. O representante, munido de **documento de identidade com foto**, deverá representar apenas uma licitante.

7.4. **A falta de credenciamento impossibilita o interessado ou seu representante legal de praticar atos concernentes à licitação e de participar da etapa de lances verbais**, mas não o impossibilita de participar das sessões públicas de abertura dos envelopes.

7.5. O credenciamento far-se-á por meio de instrumento público de **procuração ou instrumento particular com firma reconhecida em cartório**, atribuindo ao credenciado poderes para formular ofertas e lances de preços e praticar todos os demais atos pertinentes ao certame em nome da proponente, **juntamente com cópia do contrato social da empresa**.

7.6. Em sendo sócio, proprietário, dirigente ou assemblado da empresa Licitante, deverá apresentar cópia do respectivo Estatuto ou Contrato Social, no qual estejam expressos seus poderes para exercer direitos e assumir obrigações em decorrência de tal investidura.

7.7. A empresa de pequeno porte e microempresa que pretender se utilizar dos benefícios previstos nos artigos 42 a 45 da Lei Complementar 123/2006, bem como as cooperativas que tenham auferido, no ano calendário anterior, receita bruta até o limite de R\$ 4.800.000,00 (conforme disposto no art. 34 da Lei 11.488/2007), deverão comprovar o seu enquadramento em tal situação jurídica através de "Declaração de enquadramento como microempresa ou empresa de pequeno porte, assinada por contador com emissão não superior a 90 (noventa) dias da data designada para abertura da licitação (Anexo VIII) **E/OU** Certidão Simplificada da Junta Comercial que comprove o enquadramento como microempresa ou empresa de pequeno porte, com emissão não superior a 1 (um) ano".

7.8. O Credenciamento, juntamente com os documentos da sua comprovação, não serão devolvidos e deverão ser apresentados no início da sessão pública de Pregão ao Pregoeiro, fora dos envelopes de proposta e de habilitação.

7.9. Será admitido o recebimento dos envelopes via postal ou similar. Porém, caso o interessado ou seu representante não se façam presentes na licitação ou não cumpram ou efetuem atos referentes



Estado do Rio Grande do Sul  
**MUNICÍPIO DE ARATIBA**

CNPJ: 87.613.469/0001-84  
Rua Luiz Loeser, 287, Centro - 99770-000  
(54) 3376 1114 - [www.pmaratiba.com.br](http://www.pmaratiba.com.br)  
ARATIBA - RS

ao credenciamento, os mesmos ficarão impedidos de participar da fase de lances verbais e de praticar os atos concernentes ao pregão.

**8. DA ENTREGA DOS ENVELOPES:**

8.1. A entrega dos envelopes é o momento no qual o licitante faz a entrega da documentação pertinente à Proposta e a Habilitação da licitante, na forma exigida por este edital. A entrega dos envelopes não faz certa a aceitação da proposta, nem a habilitação do licitante.

8.2. Na **entrega dos envelopes** deverá apresentar obrigatoriamente **Declaração de que atende aos requisitos de habilitação** para participar do presente procedimento licitatório, elaborado em papel timbrado e/ou carimbo da empresa e devidamente assinado pelo representante legal da empresa, cujo modelo consta do anexo VII deste edital, em separado dos envelopes 1 e 2.

8.3. A entrega dos envelopes não se restringe apenas a entrega por representante, sendo admitida a entrega via postal ou transportadora, no prazo e condições previstas neste edital.

**9. DA PROPOSTA - ENVELOPE N.º 01:**

9.1. A proposta deverá ser entregue em envelope lacrado e deverá conter:

a) **PREÇO UNITÁRIO E TOTAL** proposto para os itens, expresso em reais, à vista, válido para ser praticado desde a data da apresentação da proposta, até o efetivo pagamento (ÍTEM 1 + 2).

**a.1)** A licitante vencedora terá o prazo de 24 (vinte e quatro) horas, após o término da sessão, para reapresentar nova proposta, ajustada proporcionalmente ao preço final por ela proposto;

b) **MARCA, OU IDENTIFICAÇÃO DO FABRICANTE.**

c) **VALIDADE DA PROPOSTA**, que não poderá ser inferior a 60 (sessenta) dias.

d) **LOCAL, DATA e ASSINATURA** do representante legal da empresa.

e) Não será aceita oferta de uniformes com características diferentes e/ou inferiores das indicadas no Anexo I deste edital.

f) A apresentação das propostas implicará plena aceitação, por parte da licitante, das condições estabelecidas neste edital.

9.1.1. Solicita-se que a proposta seja, preferencialmente, datilografada ou impressa através de edição eletrônica de textos, nos moldes do Anexo III, bem como deverá atender às especificações mínimas do objeto, conforme Termo de Referência - Anexo I.

9.1.2. Os preços apresentados devem refletir os de mercado no momento e irrealizáveis durante a validade da proposta.

9.2. Os preços ofertados devem ser cotados em moeda corrente nacional, contendo **até duas casas decimais.**

9.3. Em caso de omissão do prazo de validade da proposta e garantia, será implicitamente considerado o prazo acima estabelecido.

9.4. Nos preços cotados devem estar inclusas todas as despesas que influam nos custos, tais como: despesas com transporte, seguro e frete, tributos (impostos, taxas, emolumentos, contribuições fiscais e parafiscais), obrigações sociais, trabalhistas, fiscais, encargos comerciais ou de qualquer natureza e todos os ônus diretos.

9.5. Não sendo emitida a Nota de Empenho dentro do prazo de validade da proposta vencedora, esta poderá ser prorrogada por até 30 (trinta) dias se o proponente, consultado pela Administração, assim concordar.



Estado do Rio Grande do Sul  
**MUNICÍPIO DE ARATIBA**

CNPJ: 87.613.469/0001-84  
Rua Luiz Loeser, 287, Centro – 99770-000  
(54) 3376 1114 – [www.pmaratiba.com.br](http://www.pmaratiba.com.br)  
ARATIBA – RS

9.6. Poderão ser admitidos, pelo Pregoeiro, erros de natureza formal, desde que não comprometam o interesse público e da Administração.

9.7. Os preços propostos serão considerados completos e suficientes para a aquisição dos itens, objeto desta licitação, sendo desconsiderada qualquer reivindicação de pagamento adicional devido a erro ou má interpretação de parte da licitante.

**10. DA DOCUMENTAÇÃO - ENVELOPE N.º 02:**

10.1. A habilitação do licitante vencedor será verificada mediante apresentação dos seguintes documentos:

**10.1.1 Quanto à Habilitação Jurídica:**

- a)** registro comercial, no caso de empresa individual;
- b)** em se tratando de sociedades comerciais, ato constitutivo, estatuto ou contrato social em vigor, com sua consolidação ou posteriores alterações, devidamente registradas na Junta Comercial; no caso de sociedade por ações, acompanhado de documentos de eleição de seus administradores; no caso de sociedades civis, inscrição no ato constitutivo, acompanhada de prova de diretoria em exercício;
- c)** Declaração, sob as penas da lei, que ateste o cumprimento do disposto no inciso XXXIII do art. 7º da Constituição Federal (Anexo VI);
- d)** Declaração, sob as penas da lei, de que inexistem fatos impeditivos da sua habilitação (Anexo V);
- e)** Declaração de enquadramento como microempresa ou empresa de pequeno porte, assinada por contador com emissão não superior a 90 (noventa) dias da data designada para abertura da licitação (Anexo VIII) **E/OU** Certidão Simplificada da Junta Comercial que comprove o enquadramento como microempresa ou empresa de pequeno porte, com emissão não superior a 1 (um) ano.

**OBS: Referente aos documentos constantes das letras "a", "b", "e" deste item, somente haverá necessidade de apresentação caso não tiverem sido apresentados quando do credenciamento.**

**10.1.2. Quanto a Habilitação Fiscal e Trabalhista:**

- a)** Prova de inscrição no Cadastro de Contribuintes Estadual ou Municipal, se houver, relativo ao domicílio ou sede do licitante, pertinente ao seu ramo de atividade e compatível com o objeto contratual.
- b)** prova de inscrição no Cadastro Nacional de Pessoa Jurídica (CNPJ);
- c)** prova de regularidade para com a Fazenda Federal, consistente na apresentação da Certidão Negativa de Débitos Relativos aos Tributos Federais e à Dívida Ativa da União, **abrangendo inclusive as contribuições sociais**, expedida pela Secretaria da Receita Federal do Brasil.
- d)** Prova de regularidade para com a Fazenda Estadual, abrangendo todos os tributos administrados pelo Estado, mediante apresentação de certidão(ões), expedida pela Receita Estadual da jurisdição fiscal do estabelecimento licitante;
- e)** Prova de regularidade para com a Fazenda Municipal do domicílio ou sede do licitante, abrangendo todos os tributos administrados pelo Município, mediante apresentação de certidão(ões) expedida(s) pelo órgão municipal competente;
- f)** Prova de regularidade relativa ao Fundo de Garantia por Tempo de Serviço - FGTS, mediante certificado expedido pela Caixa Econômica Federal (nos termos do art. 27, alínea "a" da Lei n.º 8036/90);
- g)** Prova de regularidade trabalhista, mediante apresentação de Certidão Negativa de Débitos Trabalhistas - CNDT, conforme Lei 12440/2011 e Resolução Administrativa do TST nº 1470/2011;

**10.1.3. Quanto à Qualificação Econômico – Financeira:**

- a)** certidão negativa de falência ou concordata expedida pela Comarca do distribuidor da sede da pessoa jurídica. Entende-se como sede da Pessoa Jurídica a matriz do estabelecimento.

10.2. No caso de certidões sem data de validade expressa, será considerado o prazo de 90 (noventa) dias a contar da data e emissão.



Estado do Rio Grande do Sul  
**MUNICÍPIO DE ARATIBA**

CNPJ: 87.613.469/0001-84  
Rua Luiz Loeser, 287, Centro – 99770-000  
(54) 3376 1114 – [www.pmaratiba.com.br](http://www.pmaratiba.com.br)  
ARATIBA – RS

**10.1.4. Quanto à Qualificação Técnica:**

- a)** atestado da capacitação técnica, em nome da empresa, fornecido por pessoa jurídica de direito público ou privado, de que executou, satisfatoriamente, contrato com objeto compatível com o ora licitado, em características, quantidades e prazos.
- b)** laudo de composição e gramatura dos tecidos, fornecido por órgão competente, em nome da licitante, dos produtos:  
CAMISETA MANGA CURTA E LONGA com a seguinte composição: mínimo 67% poliéster e 33% viscose.

10.3 É facultado ao pregoeiro e/ou a equipe de apoio a consulta online, para fins de comprovação da regularidade da empresa ou da veracidade das informações apresentadas, encontradas na página oficial do respectivo órgão público ou classista. Sem prejuízo da promoção de diligência destinada a esclarecer ou a complementar a instrução do processo.

**11. DO JULGAMENTO DAS PROPOSTAS E ETAPA DE LANCES**

11.1. No dia, hora e local designados neste instrumento, na presença dos interessados ou seus representantes legais, o Pregoeiro receberá os documentos de credenciamento, a declaração de atendimento aos requisitos de habilitação, e os envelopes contendo as propostas de preços (envelope 1) e os documentos de habilitação (envelope 2).

11.2. Encerrado o credenciamento, nenhum documento e/ou proposta serão recebidos pelo Pregoeiro, pelo que se recomenda que todos os interessados em participar da licitação estejam no local designado 15 (quinze) minutos antes do referido horário, bem como de propostas/documentação que não se façam acompanhar de representante do licitante devidamente credenciado.

11.3. Feito o credenciamento das licitantes e na presença delas e demais presentes à Sessão Pública do Pregão, o Pregoeiro procederá a abertura dos envelopes contendo as propostas, verificando a aceitabilidade quanto ao objeto, classificando o autor da proposta de menor preço e aqueles que tenham apresentado propostas em valores sucessivos e superiores em até 10% (dez por cento) relativamente a de menor preço.

11.3.1. As empresas que ofertarem produtos em desacordo com o solicitado em Edital terão as suas propostas desclassificadas, sendo excluídas da fase de lances.

11.4. Quando não forem verificadas, no mínimo, 03 (três) propostas escritas de preços nas condições definidas no subitem 11.3, o Pregoeiro classificará as melhores propostas subsequentes, até o máximo de 03 (três), para que seus autores participem dos lances verbais, quaisquer que sejam os preços oferecidos nas propostas escritas.

11.5. Será dado início a etapa de apresentação de lances verbais pelos proponentes, que deverão ser formulados de forma sucessiva, em valores distintos e decrescentes.

11.6. O Pregoeiro convidará, individualmente, as licitantes classificadas, de forma sequencial, a apresentarem lances verbais, a partir do autor da proposta classificada de maior preço e as demais, em ordem decrescente de preço. Em caso de empate entre duas ou mais propostas e, não havendo mais lances de menor preço, será realizado o sorteio.

11.7. A oferta dos lances deverá ser efetuada no momento em que for conferida a palavra à licitante, obedecida a ordem prevista nos item 11.6.

11.7.1. O pregoeiro poderá, se o edital não fixar, em atenção à celeridade do processo, estabelecer o tempo máximo para o fornecedor apresentar nova proposta.



Estado do Rio Grande do Sul  
**MUNICÍPIO DE ARATIBA**

CNPJ: 87.613.469/0001-84  
Rua Luiz Loeser, 287, Centro – 99770-000  
(54) 3376 1114 – [www.pmaratiba.com.br](http://www.pmaratiba.com.br)  
ARATIBA – RS

11.7.2. O pregoeiro poderá, se o edital não fixar, atendendo o princípio da razoabilidade, e em atenção à celeridade do processo, estabelecer o valor nominal mínimo para cada lance em relação à proposta que lidera a competição.

11.8. É vedada a oferta de lance com vista ao empate.

11.9. Os lances serão pelo **MENOR PREÇO GLOBAL** e a classificação dar-se-á pela ordem crescente de preços propostos e aceitáveis. Será declarada vencedora a licitante que ofertar o menor valor, representado pelo **MENOR PREÇO GLOBAL DOS SERVIÇOS**, desde que a proposta tenha sido apresentada de acordo com as especificações deste edital e seja compatível com o preço de mercado.

11.10. Não poderá haver desistência da proposta ou dos lances já ofertados, após abertos os envelopes n.º 01 - Proposta, sujeitando-se a licitante desistente às penalidades constantes neste Edital.

11.11. A desistência de apresentar lance verbal, quando convocado pelo Pregoeiro, implicará exclusão da licitante da etapa de lances verbais e na manutenção do último preço apresentado pela licitante, para efeito de posterior ordenação das propostas.

11.12. Caso não se realizem lances verbais, será verificada a conformidade entre a proposta escrita de menor preço e o valor estimado pela Administração.

11.12.1. Havendo apenas uma oferta e desde que atenda a todos os termos do Edital e seu preço seja compatível com os praticados no mercado, esta poderá ser aceita, podendo o Pregoeiro negociar para que seja obtido o preço melhor.

11.13. Encerrada a sessão de lances, será verificada a ocorrência do empate ficto, previsto no art. 44, §2º da Lei Complementar 123/2006, sendo assegurado, como critério de desempate, preferência de contratação para as microempresas, as empresas de pequeno porte e as cooperativas que atenderem ao disposto no item 7.7 deste Edital.

11.13.1. Entende-se como empate ficto aquelas situações em que as propostas apresentadas pela microempresa e pela empresa de pequeno porte, bem como pela cooperativa, sejam iguais ou superiores em até 5% (cinco por cento) à proposta de menor valor.

11.13.2. Ocorrendo empate ficto, na forma do item anterior, proceder-se-á da seguinte forma:

a) A microempresa, a empresa de pequeno porte ou cooperativa, detentora da proposta de menor valor, poderá apresentar, no prazo de 05 (cinco) minutos, nova proposta, inferior àquela considerada, até então, de menor preço, situação em que será considerada vencedora do certame.

b) Se a microempresa, a empresa de pequeno porte ou cooperativa, convocada na forma da alínea anterior, não apresentar nova proposta, inferior à de menor preço, será facultada, pela ordem de classificação, às demais microempresas, empresas de pequeno porte ou cooperativas remanescentes, que se enquadrarem na hipótese do item 11.13.1 deste Edital, a apresentação de nova proposta, no prazo previsto na alínea "a" deste item.

11.14. O Pregoeiro se desejar, manterá em seu poder os envelopes dos demais licitantes contendo os "Documentos de Habilitação", durante prazo de validade das propostas (60 dias a contar da apresentação no certame). Após, as empresas poderão retirá-los no prazo de 30 (trinta) dias, sob pena de inutilização dos mesmos. Os licitantes que não se habilitarem para ofertar lances verbais poderão, ao encerramento da sessão, desde que não haja manifestação de interposição de recurso administrativo, retirar seus respectivos envelopes.





Estado do Rio Grande do Sul  
**MUNICÍPIO DE ARATIBA**

CNPJ: 87.613.469/0001-84  
Rua Luiz Loeser, 287, Centro – 99770-000  
(54) 3376 1114 – [www.pmaratiba.com.br](http://www.pmaratiba.com.br)

ARATIBA – RS

11.15. Da sessão pública do pregão será lavrada ata circunstanciada, contendo, sem prejuízo de outros, o registro das licitantes credenciadas, as propostas escritas e verbais apresentadas, na ordem de classificação, a análise da documentação exigida para habilitação e os recursos interpostos.

11.16. A sessão pública não será suspensa, salvo motivo excepcional, devendo todas e quaisquer informações acerca do objeto serem esclarecidas previamente junto ao setor de Licitações deste Município.

11.17. Caso haja necessidade de adiamento da sessão pública, será marcada nova data para continuação dos trabalhos, devendo ficar intimadas, no mesmo ato, as licitantes presentes.

## **12. DA HABILITAÇÃO E RECURSOS ADMINISTRATIVOS**

12.1. Declarada encerrada a etapa competitiva e ordenadas as propostas, o Pregoeiro examinará a aceitabilidade da primeira classificada, quanto ao objeto e preço, decidindo motivadamente a respeito.

12.2. Sendo aceitável a proposta de menor preço, será aberto o envelope contendo a documentação de habilitação da licitante que a tiver formulado, para confirmação das suas condições habilitatórias.

12.3. Constatado o atendimento das exigências fixadas no Edital, a licitante será declarada vencedora, sendo-lhe adjudicado o item do certame.

12.4. Se a oferta não for aceitável ou se a licitante desatender as exigências habilitatórias, o Pregoeiro examinará as ofertas subsequentes verificando a sua aceitabilidade e procedendo à habilitação do proponente, na ordem de classificação, e assim sucessivamente, até a apuração de uma proposta que atenda ao Edital, sendo a respectiva licitante declarada vencedora e a ela adjudicado o item.

12.5. Nas situações previstas nos subitens 12.3 e 12.4, o Pregoeiro poderá negociar diretamente com o proponente para que seja obtido preço melhor.

12.6. Todos os documentos serão colocados à disposição dos presentes para livre exame e rubrica.

12.7. Declarado o vencedor, qualquer licitante poderá manifestar imediata e motivadamente a intenção de recorrer, cuja síntese será lavrada em ata, sendo concedido o **prazo de 03 (três) dias para a apresentação das razões do recurso**, ficando as demais licitantes, desde logo, intimadas para apresentar contrarrazões em igual número de dias, que começarão a contar do primeiro dia útil após o término do prazo da recorrente, sendo-lhes assegurada vista imediata dos autos.

12.7.1. A intenção motivada de recorrer é aquela que identifica, objetivamente, os fatos e o direito que o licitante pretende que sejam revistos pelo Pregoeiro.

12.7.2. O recurso será dirigido à autoridade superior, por intermédio daquela que praticou o ato recorrido, a qual poderá, no prazo de 05 (cinco) dias úteis, reconsiderar sua decisão ou fazê-lo subir, acompanhado de suas razões, devendo, neste caso, a decisão ser proferida dentro do prazo de 05 (cinco) dias úteis, contado da subida do recurso, sob pena de responsabilidade daquele que houver dado causa à demora.

12.8. O recurso contra a decisão do Pregoeiro não terá efeito suspensivo.

12.9. Decididos os possíveis recursos e constatada a regularidade dos atos procedimentais, a autoridade competente adjudicará e homologará o item à licitante vencedora do certame.

12.10. Caso, excepcionalmente, seja suspensa ou encerrada a sessão antes de cumpridas todas as fases preestabelecidas, os envelopes, lacrados e devidamente rubricados pelo Pregoeiro e pelos



Estado do Rio Grande do Sul  
**MUNICÍPIO DE ARATIBA**

CNPJ: 87.613.469/0001-84  
Rua Luiz Loeser, 287, Centro – 99770-000  
(54) 3376 1114 – [www.pmaratiba.com.br](http://www.pmaratiba.com.br)  
ARATIBA – RS

representantes credenciados, ficarão sob a guarda do Pregoeiro, sendo exibidos às licitantes na reabertura da sessão ou na nova sessão previamente marcada para prosseguimento dos trabalhos, na qual **será obrigatória a presença de todas as licitantes**, sob pena de desclassificação da proposta e decadência dos direitos das mesmas, inclusive quanto a recursos.

12.11. A microempresa, empresa de pequeno porte, bem como a cooperativa que atender ao exigido neste Edital, que possuir restrição em qualquer dos documentos de regularidade fiscal ou trabalhista, terá sua habilitação condicionada à apresentação de nova documentação, que comprove a sua regularidade em 05 (cinco) dias úteis, a contar da data em que for declarada como vencedora do certame.

12.12. O prazo que trata o item anterior poderá ser prorrogado, a critério da Administração, desde que seja requerido pelo interessado e que sua concessão não interfira no procedimento licitatório. O pedido deverá ser feito de forma motivada e durante o transcurso do respectivo prazo.

12.12.1. A não regularização da documentação no prazo fixado no item 12.11, implicará decadência do direito à contratação, sem prejuízo das penalidades previstas neste Edital, sendo facultado à Administração convocar os licitantes remanescentes, na ordem de classificação, para a assinatura do contrato, ou revogar a licitação.

12.13. O benefício de que trata o item 12.11 não eximirá a microempresa, empresa de pequeno porte ou a cooperativa, da apresentação de todos os documentos, ainda que apresentem alguma restrição.

12.14. Após análise da proposta e documentação, o Pregoeiro anunciará o licitante vencedor.

### **13. ADJUDICAÇÃO E HOMOLOGAÇÃO**

13.1. A adjudicação do objeto do presente certame será viabilizada pelo Pregoeiro sempre que não houver recurso.

13.2. Decididos os recursos e constatada a regularidade dos atos procedimentais, a autoridade competente homologará e adjudicará o objeto ao vencedor, podendo revogar a licitação nos termos do Decreto Municipal nº. 1.884, de 20 de março de 2013 e artigo 49 da Lei Federal 8.666/93.

13.3. A homologação da licitação é de responsabilidade da autoridade competente e só poderá ser realizada depois da adjudicação do objeto ao proponente vencedor pelo Pregoeiro.

### **14. RESPONSABILIDADES DA CONTRATADA**

14.1. É de responsabilidade da CONTRATADA:

- a) entregar o objeto licitado conforme especificações deste Edital, Anexo I e em consonância com a proposta de preços;
- b) manter, durante toda a execução do contrato, em compatibilidade com as obrigações assumidas, todas as condições de habilitação e qualificação exigidas na licitação;
- c) providenciar a imediata correção das deficiências e/ou irregularidades apontadas pelo CONTRATANTE;
- d) arcar com eventuais prejuízos causados ao CONTRATANTE e/ou a terceiros, provocados por ineficiência ou irregularidade cometida na execução do contrato;
- e) aceitar nas mesmas condições contratuais os acréscimos e supressões até 25% (vinte e cinco por cento) do valor inicial atualizado do contrato ou da nota de empenho;
- f) arcar com todas as despesas com transporte, taxas, impostos ou quaisquer outros acréscimos legais, que correrão por conta exclusiva do Contratado.



Estado do Rio Grande do Sul  
**MUNICÍPIO DE ARATIBA**

CNPJ: 87.613.469/0001-84  
Rua Luiz Loeser, 287, Centro – 99770-000  
(54) 3376 1114 – [www.pmaratiba.com.br](http://www.pmaratiba.com.br)  
ARATIBA – RS

### **15. DA APRESENTAÇÃO DA AMOSTRA**

15.1. A Licitante vencedora deverá apresentar uma amostra do material no prazo de 03 (três) dias após a assinatura do contrato, para fins de verificação de sua conformidade com as especificações do edital.

15.2. Os uniformes serão analisados e aprovados pela Secretaria Municipal de Educação.

15.3. Caso a primeira unidade acabada não seja aprovada, esta será devolvida à empresa que terá o prazo de 02 (dois) dias para efetuar as correções que se fizerem necessárias.

15.4. Somente após a aprovação pela Secretaria Municipal de Educação é que o Contrato de Fornecimento será celebrado.

### **16. DA ENTREGA E VIGÊNCIA**

16.1. **LOCAL E PRAZO DE ENTREGA:** Os uniformes deverão ser entregues separados por lotes, na Secretaria Municipal de Educação de Aratiba, localizada na Rua Luis Loeser, nº 287, no máximo, 30 (trinta) dias corridos, contados a partir da data de assinatura do Contrato de Fornecimento.

16.2. A Licitante vencedora deverá entregar os materiais de acordo com as características e exigências do Edital, não sendo permitidos materiais novos e incompatíveis com os especificados. Também não serão admitidos, sob qualquer hipótese, materiais defeituosos, fora do padrão ou de qualidade duvidosa.

16.3. Na hipótese de constatação de anomalias que comprometam a utilização adequada do material, o mesmo será rejeitado, em todo ou em parte, conforme dispõe o art. 76 da Lei de Licitações, sem qualquer ônus para o Município de Aratiba.

16.4. A totalidade dos uniformes deverá ser entregue na Secretaria Municipal de Educação, junto ao prédio da Prefeitura, em lotes separados para cada Escola, nas quantidades constantes da planilha em anexo.

### **17. DO PRAZO DE GARANTIA DO PRODUTO**

17.1. A garantia do fabricante, para qualquer defeito fabricação, será de, no mínimo, 90 (noventa) dias.

### **18. PAGAMENTO**

18.1. O pagamento será efetuado 10 (dez) dias após a entrega dos uniformes, mediante a apresentação da nota fiscal no setor de empenhos.

18.2. Os recursos somente serão liberados para pagamentos após o técnico ter realizado as devidas conferências/vistorias no objeto/produtos/materiais.

18.3. Não será efetuado qualquer pagamento à CONTRATADA enquanto houver pendência de liquidação da obrigação financeira em virtude de penalidade ou inadimplência contratual.

### **19. SANÇÕES ADMINISTRATIVAS**

19.1. Pelo inadimplemento das obrigações, seja na condição de participante do pregão ou de contratante, as licitantes, conforme a infração, estarão sujeitas às seguintes penalidades:

a) deixar de apresentar a documentação exigida no certame: suspensão do direito de licitar e contratar com a Administração pelo prazo de até 02 (dois) anos;



Estado do Rio Grande do Sul  
**MUNICÍPIO DE ARATIBA**

CNPJ: 87.613.469/0001-84  
Rua Luiz Loeser, 287, Centro – 99770-000  
(54) 3376 1114 – [www.pmaratiba.com.br](http://www.pmaratiba.com.br)  
ARATIBA – RS

- b) manter comportamento inadequado durante o pregão: afastamento do certame e suspensão do direito de licitar e contratar com a Administração pelo prazo de até 02 (dois) anos;
- c) deixar de manter a proposta (recusa injustificada para contratar): suspensão do direito de licitar e contratar com a Administração pelo prazo de até 02 (dois) anos e multa de até 10% (dez por cento) sobre o valor estimado da contratação;
- d) executar o contrato com irregularidades, passíveis de correção durante a execução e sem prejuízo ao resultado: advertência;
- e) executar o contrato com atraso injustificado, até o limite de 30 (trinta) dias, após os quais será considerado como inexecução contratual: multa diária de 0,5% sobre o valor atualizado do contrato;
- f) inexecução parcial do contrato: suspensão do direito de licitar e contratar com a Administração pelo prazo de até 02 (dois) anos e multa de 8% (oito por cento) sobre o valor correspondente ao montante não adimplido do contrato;
- g) inexecução total do contrato: suspensão do direito de licitar e contratar com a Administração pelo prazo de 02 (dois) anos e multa de 10% (dez por cento) sobre o valor atualizado do contrato;
- h) causar prejuízo material resultante diretamente de execução contratual: declaração de inidoneidade cumulada com a suspensão do direito de licitar e contratar com a Administração Pública pelo prazo de 02 (dois) anos e multa de 10% (dez por cento) sobre o valor atualizado do contrato.

19.2. As penalidades serão registradas no cadastro da Contratada, quando for o caso.

19.3. Nenhum pagamento será efetuado pela Administração enquanto pendente de liquidação qualquer obrigação financeira que for imposta ao fornecedor em virtude de penalidade ou inadimplência contratual.

A aplicação de penalidades à licitante vencedora reger-se-á conforme o estabelecido na Seção II do Capítulo IV – Das Sanções Administrativas da Lei Federal 8.666/93 e conforme o Decreto Municipal nº 1.884/2013.

## **20. CONTRATO**

20.1. Homologada a licitação, a Secretaria Municipal de Administração, convocará no prazo de até 05 (cinco) dias, o licitante que tiver apresentado a proposta vencedora para assinatura do contrato, sob pena de decair o direito à Contratação, sem prejuízo das sanções previstas no artigo 81 da Lei Federal n.º 8.666/93.

20.2. Caso a firma adjudicatária não assine o Contrato no prazo e condições estabelecidas, o Pregoeiro poderá convocar os licitantes remanescentes, na ordem de classificação, para nova negociação até chegar a um vencedor ou recomendar a revogação da licitação independentemente da cominação prevista no artigo 81, da Lei Federal n.º 8.666/93.

## **21. RESCISÃO**

21.1. A rescisão das obrigações decorrentes do presente Pregão se processará de acordo com o que estabelecem os artigos 77 a 80 da Lei Federal n.º 8.666/93.

## **22. DOTAÇÃO ORÇAMENTÁRIA**

22.1. Os recursos financeiros correrão à conta dos créditos abaixo discriminados:

**00.07**  
**000702**  
**12.361.0160**  
**12.361.0160.2037.0000**  
**3.3.90.32.00 (2898)**  
**0020**

**SECRETARIA MUNICIPAL DE EDUCAÇÃO**  
**MANUTENÇÃO DO ENSINO FUNDAMENTAL E INFANTIL**  
**MANUTENÇÃO E DESENVOLVIMENTO DA EDUCAÇÃO BÁSICA**  
**MANUTENÇÃO DO ENSINO FUNDAMENTAL**  
**MATERIAL, BEM OU SERVIÇO PARA DISTRIBUIÇÃO GRATUITA**  
**MDE**

**00.07**

**SECRETARIA MUNICIPAL DE EDUCAÇÃO**



Estado do Rio Grande do Sul  
**MUNICÍPIO DE ARATIBA**

CNPJ: 87.613.469/0001-84  
Rua Luiz Loeser, 287, Centro – 99770-000  
(54) 3376 1114 – [www.pmaratiba.com.br](http://www.pmaratiba.com.br)

ARATIBA – RS

**000702**  
**12.365.0160**  
**12.365.0160.2038.0000**  
**3.3.90.32.00 (724)**  
**0020**

**MANUTENÇÃO DO ENSINO FUNDAMENTAL E INFANTIL**  
**MANUTENÇÃO E DESENVOLVIMENTO DA EDUCAÇÃO BÁSICA**  
**MANUTENÇÃO DA EDUCAÇÃO INFANTIL – PRÉ ESCOLA**  
**MATERIAL, BEM OU SERVIÇO PARA DISTRIBUIÇÃO GRATUITA**  
**MDE**

**00.07**  
**000702**  
**12.365.0160**  
**12.365.0160.2039.0000**  
**3.3.90.32.00 (3091)**  
**0020**

**SECRETARIA MUNICIPAL DE EDUCAÇÃO**  
**MANUTENÇÃO DO ENSINO FUNDAMENTAL E INFANTIL**  
**MANUTENÇÃO E DESENVOLVIMENTO DA EDUCAÇÃO BÁSICA**  
**MANUTENÇÃO DA EDUCAÇÃO INFANTIL – CRECHE**  
**MATERIAL, BEM OU SERVIÇO PARA DISTRIBUIÇÃO GRATUITA**  
**MDE**

### **3. DISPOSIÇÕES GERAIS**

23.1. É facultado ao Pregoeiro Oficial, auxiliado pela Equipe de Apoio, proceder em qualquer fase da licitação, diligências destinadas a esclarecer ou a complementar a instrução do processo, vedada a inclusão posterior de documento ou informação que deveria constar originalmente da proposta.

23.2. A critério da Administração o objeto da presente licitação poderá sofrer acréscimos ou supressões, de acordo com o artigo 65, § 1º, da Lei Federal n.º 8.666/93.

23.3. A apresentação da proposta de preços implica aceitação plena e total das condições deste Pregão, sujeitando-se o licitante às sanções previstas nos artigos 86 a 88, da Lei Federal n.º 8.666/93.

23.4. Quaisquer elementos, informações e esclarecimentos relativos ao procedimento licitatório serão prestados pelo Pregoeiro Oficial e membros da Equipe de Apoio, servidores do Município de Aratiba, Estado do Rio Grande do Sul, situada na Rua Luiz Loeser, nº 287, Aratiba – RS, CEP 99770-000, telefone (54) 3376-1800.

23.4.1. As empresas que necessitarem de maiores informações a respeito do objeto licitado, deverão entrar em contato com o servidor Vanderley Cesar Casasola - Pregoeiro, através do telefone (54) 3376-1800.

23.5. Os casos omissos serão resolvidos pelo Pregoeiro, que decidirá com base na legislação em vigor.

23.6. O Contratante não aceitará, sob nenhum pretexto, a transferência de responsabilidade da CONTRATADA para outras entidades, sejam fabricantes, técnicos ou quaisquer outros.

23.7. Não havendo expediente na Prefeitura Municipal de Aratiba, na data marcada, a reunião realizar-se-á no primeiro dia útil subsequente na mesma hora e local.

23.8. O Município de Aratiba se reserva ao direito de anular ou revogar a presente licitação, no total ou em parte, sem que caiba indenização de qualquer espécie.

Aratiba, RS, 18 de janeiro de 2019.

**Guilherme Eugênio Granzotto,**  
**Prefeito Municipal.**



Estado do Rio Grande do Sul  
**MUNICÍPIO DE ARATIBA**

CNPJ: 87.613.469/0001-84  
Rua Luiz Loeser, 287, Centro – 99770-000  
(54) 3376 1114 – [www.pmaratiba.com.br](http://www.pmaratiba.com.br)  
ARATIBA – RS

**PROCESSO Nº 017/2019**  
**PREGÃO PRESENCIAL Nº 002/2019**  
**ANEXO I – TERMO DE REFERÊNCIA**

**1. OBJETO**

Aquisição de lotes de uniformes escolares, composto de camiseta manga curta e camiseta manga longa para a Rede Municipal de Educação.

**2. JUSTIFICATIVA**

Os uniformes a serem adquiridos serão utilizados nas escolas públicas de Educação Infantil e Ensino Fundamental, pertencente ao Sistema Público Municipal e Estadual, a fim de proporcionar uma vestimenta uniforme e um maior conforto aos alunos.

**3 – DESCRIÇÃO DO PRODUTO**

ITEM	QUAN T.	DESCRIÇÃO	MARCA	PREÇO MÁX. UNIT. (R\$)	PREÇO TOTAL MÁX. (R\$)
1	1630	CAMISETA DE MANGA CURTA	X	R\$ 20,00	R\$ 32.600,00
2	844	CAMISETA DE MANGA LONGA	X	R\$ 23,50	R\$ 19.834,00
<b>VALOR GLOBAL</b>					R\$ 52.434,00

**OBSERVAÇÕES:**

- A licitação é por menor preço global, ou seja, menor preço do item 1 (um) + item 2 (dois).
- A empresa vencedora deverá fazer a entrega dos uniformes por lotes (10 lotes) conforme ANEXO IX deste edital.
- A licitante vencedora terá até 03 (três) dias, após a assinatura do contrato, para apresentar uma amostra de cada produto (camiseta manga curta + camiseta manga longa) à Secretaria Municipal de Educação para conferência e aceitação da fabricação.

**ESPECIFICAÇÕES TÉCNICAS DO TECIDO E DETALHES DO MODELO:**

**ITEM 01) 1.630 (mil seiscentos e trinta) UNIDADES – CAMISETA MANGA CURTA:** Camiseta manga curta em meia malha poliviscose antipilling 30.1 penteada na cor branca. Gola redonda com ribana de algodão com elastano na cor branca com altura de 2,5 cm e rebatido na galoneira com agulhas fechadas. Costuras internas e externas com linhas e fios da mesma cor do tecido em overlock ponto cadeia. Poliviscose com composição 67% (sessenta e sete por cento) poliéster 33% (trinta e três por cento) viscose, com identificação na frente, na parte superior central logo nº 1, colorida base relevo emborrachada em 5 (cinco) cores.

**ITEM 02) 844 (oitocentos e quarenta e quatro) UNIDADES – CAMISETA MANGA LONGA:** Camiseta manga longa em meia malha poliviscose antipilling 30.1 penteada na cor branca. Gola redonda com ribana de algodão com elastano na cor branca com altura de 2,5 cm e rebatido na galoneira com agulhas fechadas. Costuras internas e externas com linhas e fios da mesma cor do tecido em overlock ponto cadeia. Poliviscose com composição 67% (sessenta e sete por cento) poliéster 33% (trinta e três por cento) viscose, com identificação na frente, na parte superior central logo nº 1, colorida base relevo emborrachada em 5 (cinco) cores.



Estado do Rio Grande do Sul  
**MUNICÍPIO DE ARATIBA**

CNPJ: 87.613.469/0001-84  
Rua Luiz Loeser, 287, Centro - 99770-000  
(54) 3376 1114 - [www.pmaratiba.com.br](http://www.pmaratiba.com.br)

ARATIBA - RS

**PROCESSO Nº 017/2019**  
**PREGÃO PRESENCIAL Nº 002/2019**  
**ANEXO II - MINUTA DE CONTRATO Nº .../2019**

**GESTOR DO CONTRATO: MARISA FAGUNDES ROSA**

**FISCAL DO CONTRATO: MARICI MATTÉ**

**O MUNICÍPIO DE ARATIBA**, pessoa jurídica de direito público interno, com sede à Rua Luiz Loeser, nº 287, inscrito no CNPJ sob o nº 87.613.469/0001-84, por representação legal do Prefeito Municipal, Senhor Guilherme Eugênio Granzotto, brasileiro, residente na cidade de Aratiba, doravante denominado **CONTRATANTE** e ....., pessoa jurídica de direito privado, com sede na Rua ....., nº ....., no município de ....., inscrita no CNPJ sob o nº ...../.....-..., doravante denominada **CONTRATADA**, firmam o presente Termo Contratual Administrativo, conforme processamento licitatório Pregão Presencial nº 002/2019, com obediência à Lei Federal nº 8.666/93 e alterações posteriores, aos princípios de direito público e às cláusulas e condições a seguir:

1. A Contratada obriga-se, na forma do estabelecido no Edital de Licitação, modalidade Pregão Presencial nº 002/2019, bem como de acordo com a proposta apresentada, a entregar os produtos a seguir discriminados:

ÍTEM	QUANT	DESCRIÇÃO
01	1.630	CAMISETA DE MANGA CURTA
02	844	CAMISETA DE MANGA LONGA

**OBS.:** A empresa vencedora, deverá fazer a entrega, dos uniformes por lotes (10 lotes) conforme ANEXO IX deste edital.

**ESPECIFICAÇÕES TÉCNICAS DO TECIDO E DETALHES DO MODELO:**

**ITEM 01) 1.630 (mil seiscientos e trinta) UNIDADES - CAMISETA MANGA CURTA:** Camiseta manga curta em meia malha poliviscose antipilling 30.1 penteada na cor branca. Gola redonda com ribana de algodão com elastano na cor branca com altura de 2,5 cm e rebatido na galoneira com agulhas fechadas. Costuras internas e externas com linhas e fios da mesma cor do tecido em overlock ponto cadeia. Poliviscose com composição 67% (sessenta e sete por cento) poliéster 33% (trinta e três por cento) viscose, com identificação na frente, na parte superior central logo nº 1, colorida base relevo emborrachada em 5 (cinco) cores.

**ITEM 02) 844 (oitocentos e quarenta e quatro) UNIDADES - CAMISETA MANGA LONGA:** Camiseta manga longa em meia malha poliviscose antipilling 30.1 penteada na cor branca. Gola redonda com ribana de algodão com elastano na cor branca com altura de 2,5 cm e rebatido na galoneira com agulhas fechadas. Costuras internas e externas com linhas e fios da mesma cor do tecido em overlock ponto cadeia. Poliviscose com composição 67% (sessenta e sete por cento) poliéster 33% (trinta e três por cento) viscose, com identificação na frente, na parte superior central logo nº 1, colorida base relevo emborrachada em 5 (cinco) cores.

**OBS: QUANTIDADES, TAMANHOS E MODELOS SÃO OS CONSTANTES NO ANEXO IX DESTE EDITAL.**

**A LICITANTE VENCEDORA TERÁ ATÉ 03 (TRÊS) DIAS, APÓS A ASSINATURA DO CONTRATO, PARA APRESENTAR UMA AMOSTRA DE CADA PRODUTO (CAMISETA MANGA CURTA + CAMISETA MANGA LONGA) À SECRETARIA MUNICIPAL DE EDUCAÇÃO PARA**



Estado do Rio Grande do Sul  
**MUNICÍPIO DE ARATIBA**

CNPJ: 87.613.469/0001-84  
Rua Luiz Loeser, 287, Centro – 99770-000  
(54) 3376 1114 – [www.pmaratiba.com.br](http://www.pmaratiba.com.br)

ARATIBA – RS

**CONFERÊNCIA E ACEITAÇÃO DA FABRICAÇÃO.**

2. A Contratada obriga-se a entregar os produtos, bem como dar as condições e garantias (90 dias) modo a resguardar, sob qualquer aspecto, a segurança e o interesse do contratante.

3. A entrega dos uniformes deverá ser efetuada em até 30 (trinta) dias, após a solicitação, junto a Secretaria da Educação – Prefeitura Municipal, separados por lotes constantes no ANEXO IX deste edital.

4. A Contratante pagará a Contratada pelos produtos (uniformes escolares) o valor de:

a) Camiseta de Manga Curta - R\$ .... (.....) por unidade, perfazendo pelas 1.630 unidades o valor total de R\$ ..... (.....);

b) Camiseta de Manga Longa - R\$ .... (.....) por unidade, perfazendo pelas 844 unidades o valor total de R\$ ..... (.....);

Valor Total dos Uniformes Escolares: R\$ ... (.....).

5. O pagamento será efetuado em até 10 (dez) dias após a entrega dos uniformes, mediante apresentação da Nota Fiscal.

6. Poderá ocorrer o restabelecimento do equilíbrio econômico-financeiro do Contrato, porém dependerá de comprovação por parte da empresa vencedora da presente licitação.

7. As despesas provenientes do objeto deste contrato serão subsidiadas com a seguinte dotação orçamentária:

<b>00.07</b>	<b>SECRETARIA MUNICIPAL DE EDUCAÇÃO</b>
<b>000702</b>	<b>MANUTENÇÃO DO ENSINO FUNDAMENTAL E INFANTIL</b>
<b>12.361.0160</b>	<b>MANUTENÇÃO E DESENVOLVIMENTO DA EDUCAÇÃO BÁSICA</b>
<b>12.361.0160.2037.0000</b>	<b>MANUTENÇÃO DO ENSINO FUNDAMENTAL</b>
<b>3.3.90.32.00 (2898)</b>	<b>MATERIAL, BEM OU SERVIÇO PARA DISTRIBUIÇÃO GRATUITA</b>
<b>0020</b>	<b>MDE</b>

<b>00.07</b>	<b>SECRETARIA MUNICIPAL DE EDUCAÇÃO</b>
<b>000702</b>	<b>MANUTENÇÃO DO ENSINO FUNDAMENTAL E INFANTIL</b>
<b>12.365.0160</b>	<b>MANUTENÇÃO E DESENVOLVIMENTO DA EDUCAÇÃO BÁSICA</b>
<b>12.365.0160.2038.0000</b>	<b>MANUTENÇÃO DA EDUCAÇÃO INFANTIL – PRÉ ESCOLA</b>
<b>3.3.90.32.00 (724)</b>	<b>MATERIAL, BEM OU SERVIÇO PARA DISTRIBUIÇÃO GRATUITA</b>
<b>0020</b>	<b>MDE</b>

<b>00.07</b>	<b>SECRETARIA MUNICIPAL DE EDUCAÇÃO</b>
<b>000702</b>	<b>MANUTENÇÃO DO ENSINO FUNDAMENTAL E INFANTIL</b>
<b>12.365.0160</b>	<b>MANUTENÇÃO E DESENVOLVIMENTO DA EDUCAÇÃO BÁSICA</b>
<b>12.365.0160.2039.0000</b>	<b>MANUTENÇÃO DA EDUCAÇÃO INFANTIL – CRECHE</b>
<b>3.3.90.32.00 (3091)</b>	<b>MATERIAL, BEM OU SERVIÇO PARA DISTRIBUIÇÃO GRATUITA</b>
<b>0020</b>	<b>MDE</b>

8. O inadimplemento de qualquer das condições ora avençadas pela Contratada, ensejará a rescisão com todos os ônus daí decorrentes, tanto contratuais como previstos em Lei.

9. Fica eleito o Foro da Comarca de Erechim, RS, para solucionar todas as questões oriundas deste ajuste, renunciando as partes a qualquer outro por mais privilegiado que seja.

10. Pela inexecução total ou parcial do Contrato, a Administração poderá, garantida a prévia defesa, aplicar a Contratada as seguintes sanções:

a) advertência, por escrito:

b) multa sobre o valor global da contratação:





Estado do Rio Grande do Sul  
**MUNICÍPIO DE ARATIBA**

CNPJ: 87.613.469/0001-84  
Rua Luiz Loeser, 287, Centro – 99770-000  
(54) 3376 1114 – [www.pmaratiba.com.br](http://www.pmaratiba.com.br)  
ARATIBA – RS

- c) suspensão temporária de participação em licitação e impedimento de contratar com a Administração;
- d) declaração de inidoneidade para licitar ou contratar com a Administração Pública.
- 10.1. Advertência: executar o contrato com irregularidades, passíveis de correção durante a execução e sem prejuízo ao resultado;
- 10.2. Multa Diária de 0,5% sobre o valor atualizado do contrato: se executar o contrato com atraso injustificado, até o limite de 30 (trinta) dias, após os quais será considerado como inexecução contratual.
- 10.3. Suspensão do direito de licitar e contratar com a Administração pelo prazo de até 02 (dois) anos e multa de 8% (oito por cento) sobre o valor correspondente ao montante não adimplido do contrato: na inexecução parcial do contrato;
- 10.4. Suspensão do direito de licitar e contratar com a Administração pelo prazo de até 02 (dois) anos e multa de 10% (dez por cento) sobre o valor atualizado do contrato: na inexecução total do contrato;
- 10.5. Declaração de inidoneidade cumulada com a suspensão do direito de licitar e contratar com a Administração Pública pelo prazo de 02 (dois) até anos e multa de 10% (dez por cento) sobre o valor atualizado do contrato: se causar prejuízo material resultante diretamente de execução contratual.
11. As penalidades serão registradas no cadastro da Contratada, quando for o caso.
12. Nenhum pagamento será efetuado pela Administração enquanto pendente de liquidação qualquer obrigação financeira que for imposta ao fornecedor em virtude de penalidade ou inadimplência contratual.
13. Se a CONTRATADA não tiver valores a receber da CONTRATANTE, terá o prazo de 05 (cinco) dias úteis, após a notificação oficial, para recolhimento da multa na forma estabelecida no subitem anterior.
14. A aplicação de quaisquer das sanções relacionadas neste instrumento contratual será precedida de processo administrativo, mediante o qual se garantirão a ampla defesa e o contraditório.
15. O CONTRATANTE reserva-se o direito de rescindir unilateralmente o presente, sem que caiba indenização, caso haja interesse público justificado.
16. Os casos omissos e quaisquer dúvidas advindas deste contrato administrativo serão resolvidos pela legislação em vigor incidente à matéria, elegendo-se para tanto, de comum acordo entre as partes, o foro da Comarca de Erechim, RS.

E por estarem as partes assim, justas e contratadas assinam o presente instrumento em 04 (quatro) vias de igual teor e forma e uma só finalidade, tudo após ter sido o contrato lido e conferido, estando de acordo com o estipulado.

Aratiba, RS, .. de ..... de 2019.

**Município de Aratiba,**  
**Guilherme Eugênio Granzotto,**  
**Prefeito Municipal,**  
**C/Contratante.**

.....,  
.....,  
.....,  
**c/Contratada.**

**GESTOR DO CONTRATO,**  
**MARISA FAGUNDES ROSA**

**FISCAL DO CONTRATO,**  
**MARICI MATTÉ**



Estado do Rio Grande do Sul  
**MUNICÍPIO DE ARATIBA**

CNPJ: 87.613.469/0001-84  
Rua Luiz Loeser, 287, Centro - 99770-000  
(54) 3376 1114 - [www.pmaratiba.com.br](http://www.pmaratiba.com.br)  
ARATIBA - RS

**PROCESSO Nº 017/2019**  
**PREGÃO PRESENCIAL Nº 002/2019**  
**ANEXO III - MODELO DE PROPOSTA**

**A**  
**PREFEITURA MUNICIPAL DE ARATIBA**  
**PREGÃO PRESENCIAL Nº 002/2019**

- 01 - Razão Social da Empresa Proponente:
- 02 - CNPJ:
- 03 - Inscrição Estadual nº:.... Inscrição Municipal nº:....
- 04 - Endereço:
- 05 - Bairro:... Cidade/UF:... CEP:...
- 06 - Fone: ( ) Fax: ( ) E-Mail:
- 07 - Nome para contato:
- 08 - Conta Corrente nº:
- 09 - Nome do Banco:.... Nº do Banco:...
- 10 - Nome da Agência:... Nº da Agência:...

Por esta proposta, declaramos inteira submissão aos preceitos legais em vigor, especialmente aos da Lei nº 10.520/02, do Decreto Municipal nº 1.884/2013, da Lei nº 8.666/93, e às cláusulas e condições constantes do Edital do Pregão Presencial nº 002/2019.

Propomos o fornecimento dos materiais, objeto desta licitação, obedecendo às estipulações do correspondente Edital e às suas especificações, e asseverando que:

- a) O prazo de validade desta proposta é de 60 (sessenta) dias consecutivos;
- b) A entrega dos uniformes será imediata, após a homologação da licitação, assinatura do Contrato com a ordem de fornecimento.
- c) Todos os componentes de despesas de qualquer natureza, custos diretos e indiretos relacionados com salários, encargos trabalhistas, previdenciários e sociais, e todos os demais impostos, taxas e outras despesas decorrentes de exigência legal ou das condições de gestão do contrato a ser assinado, encontram-se inclusos nos preços ofertados.

Segue a Proposta de Preços:

ITEM	QUANT.	DESCRIÇÃO	MARCA	PREÇO UNIT. (R\$)	PREÇO TOTAL (R\$)
1	1.630	CAMISETA DE MANGA CURTA			
2	844	CAMISETA DE MANGA LONGA			
<b>VALOR GLOBAL</b>					

\_\_\_\_\_, \_\_, \_\_\_\_ de \_\_\_\_\_ de 2019.

Carimbo

Assinatura \_\_\_\_\_

Nome:  
RG:  
CPF:  
Cargo:



Estado do Rio Grande do Sul  
**MUNICÍPIO DE ARATIBA**

CNPJ: 87.613.469/0001-84  
Rua Luiz Loeser, 287, Centro - 99770-000  
(54) 3376 1114 - [www.pmaratiba.com.br](http://www.pmaratiba.com.br)

ARATIBA - RS

**PROCESSO Nº 017/2019**  
**PREGÃO PRESENCIAL Nº 002/2019**  
**ANEXO IV – MODELO DE CARTA DE CREDENCIAMENTO**

(usar papel timbrado da empresa)

....., RS, ... de ... de 2019.

Ao  
Pregoeiro da Prefeitura Municipal de Aratiba – RS

Senhor Pregoeiro,  
Pela presente, designamos o Sr.(a) \_\_\_\_\_,  
portador (a) da carteira de identidade nº \_\_\_\_\_, expedida pela SSP do Estado de \_\_\_\_\_,  
para nos representar no processo licitatório relativo ao Pregão Presencial nº 002/2019, podendo o  
mesmo formular lances verbais à proposta escrita apresentada, quando convocado, e, ainda, rubricar  
documentos, renunciar o direito de recurso e impugnação à recursos, assinar atas, recorrer de  
decisões administrativas e, enfim, praticar todos os atos inerentes à referida licitação.  
Atenciosamente,

\_\_\_\_\_  
Assinatura



Estado do Rio Grande do Sul  
**MUNICÍPIO DE ARATIBA**

CNPJ: 87.613.469/0001-84  
Rua Luiz Loeser, 287, Centro - 99770-000  
(54) 3376 1114 - [www.pmaratiba.com.br](http://www.pmaratiba.com.br)  
ARATIBA - RS

**PROCESSO Nº 017/2019**  
**PREGÃO PRESENCIAL Nº 002/2019**  
**ANEXO V – MODELO DE DECLARAÇÃO DE INEXISTÊNCIA DE FATO IMPEDITIVO PARA HABILITAÇÃO**

**DECLARAÇÃO**

(Nome da Empresa) \_\_\_\_\_, CNPJ/MF ou CIC nº. \_\_\_\_\_, sediada no (a) \_\_\_\_\_ (endereço completo), declara, sob as penas da lei, que até a presente data inexistem fatos impeditivos para sua habilitação no presente processo licitatório, ciente da obrigatoriedade de declarar ocorrências posteriores.

\_\_\_\_\_, \_\_, \_\_\_\_ de \_\_\_\_ de 2019.

\_\_\_\_\_  
Representante Legal da Empresa



Estado do Rio Grande do Sul  
**MUNICÍPIO DE ARATIBA**

CNPJ: 87.613.469/0001-84  
Rua Luiz Loeser, 287, Centro - 99770-000  
(54) 3376 1114 - [www.pmaratiba.com.br](http://www.pmaratiba.com.br)  
ARATIBA - RS

**PROCESSO Nº 017/2019**  
**PREGÃO PRESENCIAL Nº 002/2019**  
**ANEXO VI – MODELO DE DECLARAÇÃO DE QUE NÃO EMPREGA MÃO-DE-OBRA INFANTIL**

**DECLARAÇÃO**

\_\_\_\_\_(nome da empresa)\_\_\_\_\_, inscrita no CNPJ sob o nº \_\_\_\_\_, por intermédio de seu representante legal o (a) Sr (a) \_\_\_\_\_, portador (a) da Carteira de Identidade nº \_\_\_\_\_ e do CPF nº \_\_\_\_\_, DECLARA, para efeito de participação no processo licitatório pertinente ao Pregão Presencial nº 002/2019, bem assim para fins do disposto no inciso V do art. 27 da Lei nº 8.666, de 21 de junho de 1993, acrescido pela Lei nº 9.854, de 27 de outubro de 1999, que não emprega menor de dezoito anos em trabalho noturno, perigoso ou insalubre e não emprega menor de 16 anos. Ressalva: emprega menor, a partir de 14 anos, na condição de aprendiz ( )  
OBS: em caso afirmativo assinalar a ressalva acima.

\_\_\_\_\_, \_\_\_\_ de \_\_\_\_\_ de 2019.

\_\_\_\_\_  
Assinatura do Representante Legal da Empresa



Estado do Rio Grande do Sul  
**MUNICÍPIO DE ARATIBA**

CNPJ: 87.613.469/0001-84  
Rua Luiz Loeser, 287, Centro – 99770-000  
(54) 3376 1114 – [www.pmaratiba.com.br](http://www.pmaratiba.com.br)  
ARATIBA – RS

**PROCESSO Nº 017/2019**  
**PREGÃO PRESENCIAL Nº 002/2019**  
**ANEXO VII – MODELO DE DECLARAÇÃO DE HABILITAÇÃO**

**DECLARAÇÃO**

\_\_\_\_\_(nome da empresa)\_\_\_\_\_, inscrita no CNPJ sob o nº \_\_\_\_\_, por intermédio de seu representante legal o (a) Sr (a) \_\_\_\_\_, portador (a) da Carteira de Identidade nº \_\_\_\_\_ e do CPF nº \_\_\_\_\_, DECLARA para fins do disposto no inciso VII do art. 4º da Lei nº 10.520, de 17/07/2002, estar ciente plenamente dos requisitos de habilitação para participar do procedimento licitatório Pregão Presencial nº 002/2019 do Município de Aratiba.

\_\_\_\_\_, \_\_\_\_ de \_\_\_\_\_ de 2019.

\_\_\_\_\_  
Assinatura do Representante Legal da Empresa

*OBSERVAÇÃO – O presente documento deverá ser entregue na abertura da sessão de licitação, elaborado em papel timbrado do licitante e carimbado, devidamente assinado, sendo apresentado separadamente da documentação de credenciamento e dos envelopes (1 e 2).*



Estado do Rio Grande do Sul  
**MUNICÍPIO DE ARATIBA**

CNPJ: 87.613.469/0001-84  
Rua Luiz Loeser, 287, Centro - 99770-000  
(54) 3376 1114 - [www.pmaratiba.com.br](http://www.pmaratiba.com.br)  
ARATIBA - RS

**PROCESSO Nº 017/2019**  
**PREGÃO PRESENCIAL Nº 002/2019**  
**ANEXO VIII – MODELO DE DECLARAÇÃO ENQUADRAMENTO COMO MICROEMPRESA OU**  
**EMPRESA DE PEQUENO PORTE**

**DECLARAÇÃO ENQUADRAMENTO COMO MICROEMPRESA OU EMPRESA DE PEQUENO**  
**PORTE**

(RAZÃO SOCIAL DO LICITANTE)

Inscrita no CNPJ sob o Nº \_\_\_\_\_, por intermédio de seu representante legal, o(a) Sr. (a) \_\_\_\_\_, portador(a) da Carteira de Identidade nº \_\_\_\_\_ e do CPF nº \_\_\_\_\_, declaração, para fins de participação do presente processo licitatório, sob as penas da lei, que esta licitante, na presente data esta enquadrada como:

( ) MICROEMPRESA, CONFORME O INCISO I DO ART. 3º DA LEI COMPLEMENTAR FEDERAL Nº123/2006 E ALTERAÇÕES.

( ) EMPRESA DE PEQUENO PORTE, CONFORME O INCISO II DO ART. 3º DA LEI COMPLEMENTAR FEDERAL Nº123/2006 E ALTERAÇÕES.

Declaro ainda, estar ciente de que para a aceitação da proposta e a habilitação da licitante será exigido o cumprimento de todas as obrigações previstas neste edital.

(LOCAL E DATA)

\_\_\_\_\_  
(CONTADOR)



Estado do Rio Grande do Sul  
**MUNICÍPIO DE ARATIBA**

CNPJ: 87.613.469/0001-84  
Rua Luiz Loeser, 287, Centro – 99770-000  
(54) 3376 1114 – [www.pmaratiba.com.br](http://www.pmaratiba.com.br)

ARATIBA – RS

**PROCESSO Nº 017/2019**  
**PREGÃO PRESENCIAL Nº 002/2019**  
**ANEXO IX – QUANTIDADES, LOTES E MODELOS**

**RELAÇÃO DE QUANTIDADES, TAMANHOS, LOTES E MODELOS DE UNIFORMES SOLICITADOS PELA SECRETARIA:**

**CRECHE**

<b>Camisetas manga curta</b>		<b>Camisetas manga longa</b>
TAMANHO	QUANTIDADES	QUANTIDADES
<b>1</b>	51	28
<b>2</b>	45	29
<b>4</b>	102	51
<b>06</b>	26	13
<b>TOTAL</b>	<b>224</b>	<b>121</b>

**PRÉ-ESCOLA**

<b>Camisetas manga curta</b>		<b>Camisetas manga longa</b>
TAMANHO	QUANTIDADES	QUANTIDADES
<b>4</b>	46	29
<b>6</b>	130	67
<b>8</b>	62	31
<b>10</b>	12	06
<b>TOTAL</b>	<b>250</b>	<b>133</b>





Estado do Rio Grande do Sul  
**MUNICÍPIO DE ARATIBA**

CNPJ: 87.613.469/0001-84  
Rua Luiz Loeser, 287, Centro - 99770-000  
(54) 3376 1114 - [www.pmaratiba.com.br](http://www.pmaratiba.com.br)

ARATIBA - RS

**FUNDAMENTAL**

Camisetas manga curta		Camisetas manga longa
TAMANHO	QUANTIDADES	QUANTIDADES
<b>1</b>	-	-
<b>2</b>	-	-
<b>4</b>	06	03
<b>6</b>	34	17
<b>8</b>	156	79
<b>10</b>	184	98
<b>12</b>	188	101
<b>14</b>	212	109
<b>16</b>	214	99
<b>P</b>	72	36
<b>M</b>	54	30
<b>G</b>	30	15
<b>GG</b>	06	03
<b>TOTAL</b>	<b>1.156</b>	<b>590</b>

**TOTAL GERAL:**

Camisetas manga curta		Camisetas manga longa
TAMANHO Nº	QUANTIDADES	QUANTIDADES
<b>1</b>	51	28
<b>2</b>	45	29
<b>4</b>	154	83
<b>6</b>	190	97
<b>8</b>	218	110
<b>10</b>	196	104
<b>12</b>	188	101
<b>14</b>	212	109
<b>16</b>	214	99
<b>P</b>	72	36
<b>M</b>	54	30
<b>G</b>	30	15
<b>GG</b>	06	03
<b>TOTAL GERAL</b>	<b>1630</b>	<b>844</b>



Estado do Rio Grande do Sul  
**MUNICÍPIO DE ARATIBA**

CNPJ: 87.613.469/0001-84  
Rua Luiz Loeser, 287, Centro – 99770-000  
(54) 3376 1114 – [www.pmaratiba.com.br](http://www.pmaratiba.com.br)

ARATIBA – RS

Os uniformes deverão ser entregues na Secretaria Municipal de Educação em lotes separados conforme segue:

**LOTE 01: ESCOLA MUN. DE ENSINO FUNDAMENTAL ARATIBA**

<b>Nº</b>	<b>CAMISETA CURTA</b>	<b>LONGA</b>
<b>6</b>	16	08
<b>8</b>	74	37
<b>10</b>	112	56
<b>12</b>	106	53
<b>14</b>	106	53
<b>16</b>	80	40
<b>P</b>	26	13
<b>M</b>	26	13
<b>G</b>	20	10
<b>GG</b>	04	02
<b>EG</b>	-	-
<b>TOTAL</b>	<b>570</b>	<b>285</b>

**LOTE 02: ESCOLA MUN. DE ENSINO FUNDAMENTAL SÃO ROQUE**

<b>Nº</b>	<b>CAMISETA CURTA</b>	<b>LONGA</b>
<b>4</b>	04	02
<b>6</b>	06	03
<b>8</b>	14	07
<b>10</b>	08	04
<b>12</b>	12	06
<b>14</b>	02	01
<b>16</b>	04	02
<b>TOTAL</b>	<b>50</b>	<b>25</b>



Estado do Rio Grande do Sul  
**MUNICÍPIO DE ARATIBA**

CNPJ: 87.613.469/0001-84  
Rua Luiz Loeser, 287, Centro – 99770-000  
(54) 3376 1114 – [www.pmaratiba.com.br](http://www.pmaratiba.com.br)  
ARATIBA – RS

**LOTE 03: ESCOLA MUN. DE ED. INFANTIL PINGO DE GENTE**

**CRECHE**

<b>Nº</b>	<b>CAMISETA CURTA</b>	<b>LONGA</b>
<b>1</b>	38	19
<b>2</b>	40	20
<b>4</b>	102	51
<b>6</b>	26	13
<b>TOTAL</b>	<b>206</b>	<b>103</b>

**PRÉ-ESCOLA**

<b>Nº</b>	<b>CAMISETA CURTA</b>	<b>LONGA E</b>
4	44	22
6	108	54
8	54	27
10	12	06
<b>TOTAL</b>	<b>218</b>	<b>109</b>

**LOTE 04: ESCOLA MUN. DE ENSINO FUND. VOLTA FECHADA**

<b>Nº</b>	<b>CAMISETA CURTA</b>	<b>LONGA</b>
<b>4</b>	02	01
<b>6</b>	04	02
<b>8</b>	04	02
<b>12</b>	06	03
<b>14</b>	02	01
<b>TOTAL</b>	<b>18</b>	<b>09</b>



Estado do Rio Grande do Sul  
**MUNICÍPIO DE ARATIBA**

CNPJ: 87.613.469/0001-84  
Rua Luiz Loeser, 287, Centro - 99770-000  
(54) 3376 1114 - [www.pmaratiba.com.br](http://www.pmaratiba.com.br)  
ARATIBA - RS

**LOTE 05: ESCOLA ESTADUAL DE ED. BÁSICA ARATIBA**

<b>Nº</b>	<b>CAMISETA CURTA</b>	<b>LONGA</b>
<b>6</b>	06	03
<b>8</b>	40	20
<b>10</b>	36	18
<b>12</b>	52	26
<b>14</b>	60	30
<b>16</b>	88	44
<b>P</b>	36	18
<b>M</b>	26	13
<b>G</b>	08	04
<b>TOTAL</b>	<b>352</b>	<b>176</b>

**LOTE 06: ESCOLA MUNICIPAL DE EDUCAÇÃO INFANTIL PEQUENO POLEGAR**

<b>Nº</b>	<b>CAMISETA CURTA</b>	<b>LONGA</b>
<b>4</b>	02	01
<b>6</b>	06	03
<b>8</b>	02	01
<b>TOTAL</b>	<b>10</b>	<b>05</b>

**LOTE 07: ESCOLA ESTADUAL DE ENSINO FUND. CASTRO ALVES**

<b>Nº</b>	<b>CAMISETA CURTA</b>	<b>LONGA</b>
<b>6</b>	02	01
<b>8</b>	08	04
<b>10</b>	12	06
<b>12</b>	06	03
<b>14</b>	18	09
<b>16</b>	14	07
<b>P</b>	08	04
<b>GG</b>	02	01
<b>TOTAL</b>	<b>70</b>	<b>35</b>

**LOTE 08: ESCOLA MUNICIPAL DE EDUCAÇÃO INFANTIL PÉ DE MOLEQUE**



Estado do Rio Grande do Sul  
**MUNICÍPIO DE ARATIBA**

CNPJ: 87.613.469/0001-84  
Rua Luiz Loeser, 287, Centro - 99770-000  
(54) 3376 1114 - [www.pmaratiba.com.br](http://www.pmaratiba.com.br)

ARATIBA - RS

<b>Nº</b>	<b>CAMISETA CURTA</b>	<b>LONGA</b>
<b>6</b>	04	02
<b>8</b>	06	03
<b>TOTAL</b>	<b>10</b>	<b>05</b>

**LOTE 09: ESCOLA ESTADUAL DE ENSINO FUND. DOURADO**

<b>Nº</b>	<b>CAMISETA CURTA</b>	<b>LONGA</b>
<b>8</b>	06	03
<b>10</b>	16	08
<b>12</b>	06	04
<b>14</b>	12	05
<b>16</b>	12	06
<b>P</b>	02	01
<b>M</b>	02	01
<b>G</b>	02	01
<b>TOTAL</b>	<b>58</b>	<b>29</b>

**LOTE 10: RESERVA SME:**

<b>Nº</b>	<b>CAMISETA CURTA</b>	<b>LONGA</b>
<b>01</b>	13	09
<b>02</b>	05	09
<b>04</b>	-	06
<b>06</b>	12	08
<b>08</b>	10	06
<b>10</b>	-	06
<b>12</b>	-	06
<b>14</b>	12	10
<b>16</b>	16	-
<b>M</b>	-	03
<b>TOTAL</b>	<b>68</b>	<b>63</b>

**MODELO I: CAMISETA DE MANGA CURTA:**



Estado do Rio Grande do Sul  
**MUNICÍPIO DE ARATIBA**

CNPJ: 87.613.469/0001-84  
Rua Luiz Loeser, 287, Centro - 99770-000  
(54) 3376 1114 - [www.pmaratiba.com.br](http://www.pmaratiba.com.br)  
ARATIBA - RS

Estampa frente, centro acima  
Medidas: 6,5cm X 7,2cm  
Cores: Preto, Vermelho, amarelo,  
cinza e verde - com relevo



**MODELO II: CAMISETA DE MANGA LONGA:**

Estampa frente, centro acima  
Medidas: 6,5cm X 7,2cm  
Cores: Preto, Vermelho, amarelo,  
cinza e verde - com relevo

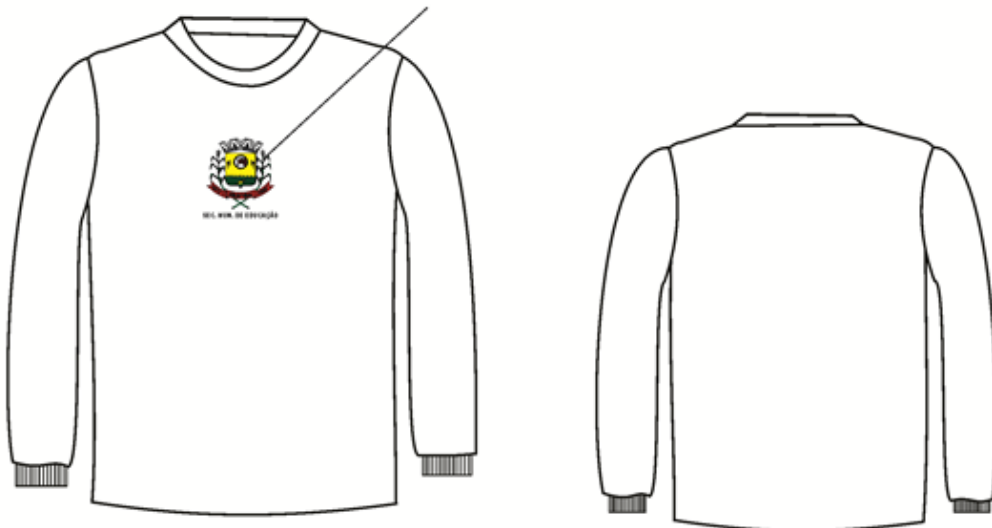



Estado do Rio Grande do Sul  
**MUNICÍPIO DE ARATIBA**

CNPJ: 87.613.469/0001-84  
Rua Luiz Loeser, 287, Centro - 99770-000  
(54) 3376 1114 - [www.pmaratiba.com.br](http://www.pmaratiba.com.br)  
ARATIBA - RS

Estampa frente, centro acima  
Medidas: 6,5cm X 7,2cm  
Cores: Preto, Vermelho, amarelo,  
cinza e verde - com relevo



**SEC. MUN. DE EDUCAÇÃO**